

# YKS 2021 BİLGİLENDİRME BÜLTENİ

28.10.2020

## TEMEL YETERLİLİK

### SINAVI

TEST	SORU SAYISI	PUAN
------	-------------	------

MATEMATİK	40	3,3
-----------	----	-----

TÜRKÇE	40	3,3
--------	----	-----

TEST	SORU SAYISI	PUAN
------	-------------	------

### SOSYAL BİLİMLER

COĞRAFYA	5	3,4
----------	---	-----

DİKAB	5	3,4
-------	---	-----

FELSEFE	5	3,4
---------	---	-----

COĞRAFYA	5	3,4
----------	---	-----

TEST	SORU SAYISI	PUAN
------	-------------	------

### FEN BİLİMLERİ

BİYOLOJİ	6	3,4
----------	---	-----

FİZİK	7	3,4
-------	---	-----

KİMYA	7	3,4
-------	---	-----

## TEMEL YETERLİLİK SINAVI (TYT)

TYT'de Türkçe, Sosyal Bilimler, Temel Matematik ve Fen Bilimleri alanları ile ilgili sorular yer alacaktır.

**Türkçe Testinde;** Türkçeyi doğru kullanma, okuduğunu anlama ve yorumlama, kelime hazinesi, temel cümle bilgisi ve imla kurallarını kullanma becerileri ölçülecektir.

**Temel Matematik Testinde;** Temel Matematik kavramlarını kullanma ve bu kavramları kullanarak işlem yapma, temel matematiksel ilişkilerden yararlanarak soyut işlemler yapma, temel matematik prensiplerini ve işlemlerini gündelik hayatta uygulama becerileri ölçülecektir.

**Sosyal Bilimler Testinde,** Coğrafya, Din Kültürü ve Ahlak Bilgisi, Felsefe, Tarih alanları ölçülecektir.

**Fen Bilimleri Testinde** ise Biyoloji, Fizik ve Kimya alanları ile ilgili bilgi esaslı yeterlilikler ölçülecektir.



## TESTLERİN AĞIRLIK GRAFİĞİ

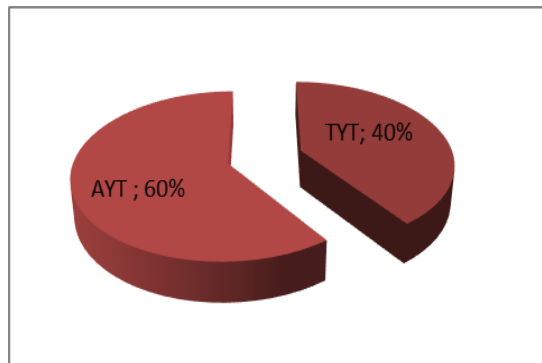

### SINAV TARİHLERİ

- Temel Yeterlilik Sınavı:

**19 Haziran 2021**  
(Cumartesi)

Saat: 10.15

- Alan Yeterlilik Sınavı:

**20 Haziran 2021 (Pazar)**

Saat: 10.15

- Yabancı Dil Sınavı:

**20 Haziran 2021 (Pazar)**

Saat: 15.45

## ALAN YETERLİLİK

## SINAVI

TEST	SORU SAYISI	PUAN
------	-------------	------

## TÜRK DİLİ VE EDEBİYATI

TÜRK DİLİ VE EDEBİYATI	24	3
------------------------	----	---

COĞRAFYA 1	6	3,3
------------	---	-----

TARİH 1	10	2,8
---------	----	-----

TEST	SORU SAYISI	PUAN
------	-------------	------

## MATEMATİK TESTİ

MATEMATİK	40	3
-----------	----	---

TEST	SORU SAYISI	PUAN
------	-------------	------

## SOSYAL BİLİMLER-2

COĞRAFYA -2	11	2,9
-------------	----	-----

DİKAB	6	3,3
-------	---	-----

FELSEFE	12	3
---------	----	---

TARİH -2	11	2,9
----------	----	-----

## FEN BİLİMLERİ TESTİ

FİZİK	14	2,8
-------	----	-----

KİMYA	13	3
-------	----	---

BİYOLOJİ	13	3
----------	----	---

## YABANCI DİL SINAVI

TEST	SORU SAYISI	PUAN
------	-------------	------

## YABANCI DİL

YABANCI DİL	80	3
-------------	----	---

## ALAN YETERLİLİK SINAVI

- Alan Yeterlilik Testleri yani kısa hali ile AYT artık yeni dönemde üniversite sınavlarına girecek arkadaşlar için hazırlanmış 2.oturum sınavıdır.
- Bu oturumda adaylara tek bir kitapçık verilmektedir.
- Bu kitapçık içerisinde tüm puan türlerine ait testler bulunmaktadır.
- Adaylar hangi puan türünün hesaplanmasını istiyorsa o testleri çözmesi gerekmektedir.

## YABANCI DİL SINAVI

- Yabancı Dil Testi üniversite sınavlarına girecek olan öğrenciler için hazırlanmış 3.oturum sınavıdır.
- Bu oturumda adaylara başvuruda tercih ettikleri dil kitapçığı verilecektir.
- Öğrencilerin seçebileceği dil seçenekleri Almanca, Arapça, İngilizce, Fransızca ve Rusça olacaktır.

## HANGİ PUAN TÜRÜ İÇİN HANGİ TESTİ ÇÖZME-Lİ?

**SÖZEL PUAN** = Türk Dili ve Edebiyatı- Sosyal Bilimler-1 + Sosyal Bilimler-2

**SAYISAL PUAN**= Matematik + Fen Bilimleri

**EŞİT AĞIRLIK PUANI**=Matematik + Türk Dili ve Edebiyatı- Sosyal Bilimler-1

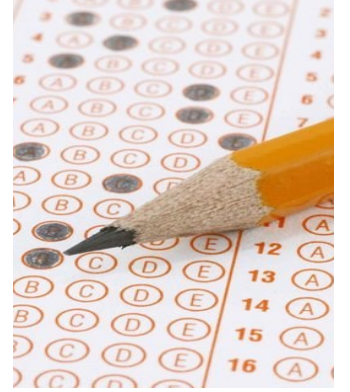

Alan Yeterlilik Sınavı ve Yabancı Dil Sınavı 20 Haziran tarihinde yapılacaktır.

**Alan Yeterlilik Sınavı 160 soru 180 dakika Yabancı Dil Sınavı ise 80 soru 120 dakika olacaktır.**

**BÖLÜMLERİN MİNİMUM BAŞARI SIRALAMALARI**



**ÖĞRETMENLİK 300 bin**



**ECZACILIK Sayısal 100 BİN**

## ORTAÖĞRETİM BAŞARI PUANI (OBP)

- Diploma puanı önce 5, daha sonra 0,12 ile çarpılarak bulunur.
- Bir öğrenciye en az 30, en fazla 60 puan gelir.
- Alınabilecek en yüksek puan 500 (ham)+ 60 (okuldan)=560'dır.

## BARAJ PUANLARI

**150 PUAN:** TYT testinden 150 puan ve üzeri alanlar 2. oturum (Alan Yeterlilik Testi) sınavına girme ve meslek yüksek okullarını tercih etme hakkı elde edecek.

**180 PUAN:** Sözel, Sayısal, Eşit Ağırlık ve Dil puan türlerinde 180 puan ve üzeri alanlar Lisans programlarını tercih edebilecekler.

**200 PUAN:** TYT puanından 200 puan ve üzeri alanlar, isterlerse puanlarını bir sonraki yıl kullanabilecekler.

## PUAN TÜRLERİ

### SÖZEL PUAN

- Temel Yeterlilik Testi %40
- Türk Dili ve Edebiyatı – Sosyal Bilimler-1 Testi % 30
- Sosyal Bilimler-2 Testi %30

### SAYISAL PUAN

- Temel Yeterlilik Testi %40
- Matematik Testi % 30
- Fen Bilimleri Testi %30

### EŞİT AĞIRLIK PUANI

- Temel Yeterlilik Testi % 40
- Matematik Testi % 30
- Türk Dili ve Edebiyatı – Sosyal Bilimler-1 Testi %30

### DİL PUANI

- Temel Yeterlilik Testi %40
- Yabancı Dil Testi % 60



**HUKUK**  
Eşit  
Ağırlık  
125 bin



**TIP**  
Sayısal  
50 bin



**MİMARLIK**  
Sayısal  
250 bin



**MÜHENDİSLİK**  
Sayısal  
300 bin



**DIŞ HEKİMLİĞİ**  
Sayısal  
80 BİN